



PRODUCT CATALOG

야마하뮤직코리아
제품안내서

GRAND PIANO 그랜드 피아노



CFX	PE	2,750mm	₩274,700,000
S7X	PE	2,270mm	₩107,700,000
S6X	PE	2,120mm	₩90,600,000
S5X	PE	2,000mm	₩80,800,000
S3X	PE	1,860mm	₩73,800,000
C7X	PE	2,270mm	₩55,900,000
	PWH	2,270mm	₩62,300,000
	ENPROPE	2,270mm	₩84,500,000
C6X	PE	2,120mm	₩49,500,000
C5X	PE	2,000mm	₩44,300,000
C3X	PE	1,860mm	₩41,000,000
	PWH	1,860mm	₩46,700,000
	ENPROPE	1,860mm	₩69,500,000
	ENPROPWH	1,860mm	₩75,300,000
C2X	PE	1,730mm	₩38,700,000
C1X	PE	1,610mm	₩35,600,000
	ENSTPWH	1,610mm	₩66,400,000
C3ST	PE	1,860mm	₩32,900,000
GC2	PE	1,730mm	₩28,600,000
GC1	PE	1,610mm	₩25,100,000
	PWH	1,610mm	₩29,500,000
	ENSTPE	1,610mm	₩48,000,000
GB1K	PE	1,510mm	₩15,700,000
	PWH	1,510mm	₩19,300,000



그랜드 피아노 프리미엄 대리점 안내

SILENT™ PIANO 사일런트 피아노

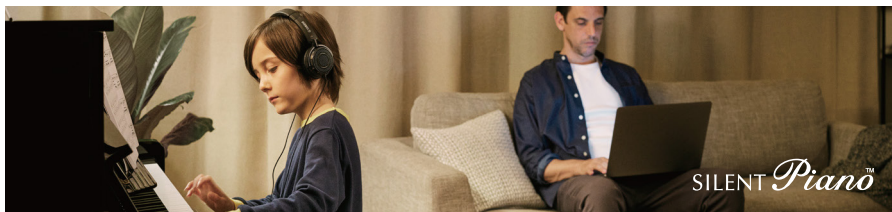

사일런트 피아노는?

사일런트 기능을 활성화하면 해머가 현을 치지 않고 대신 고도의 정교한 센서 기술이 건반의 움직임을 포착하여 연주 정보를 디지털 톤 모듈로 전송합니다. 이제 헤드폰만 있으면 언제 어느 때나 주위 사람들을 방해하거나 또는 방해받지 않고 어쿠스틱 피아노 연주를 즐길 수 있습니다. 독보적으로 뛰어난 Yamaha Silent System으로 24시간 연습이 가능합니다. 또한 사전에 설치된 여러 종류의 곡, 연주 녹음 기능, 최신 앱을 사용할 수 있는 모바일 기기 연결 기능 등 다양한 특징을 자랑합니다.

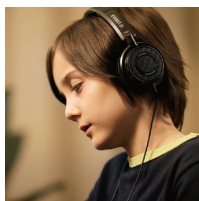

외부 소리 없이 헤드폰으로 즐기는 풍부한 음향

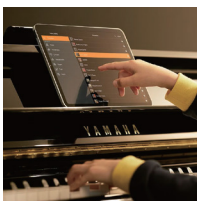

전용 앱을 통한 직관적인 조작과 완전한 기능

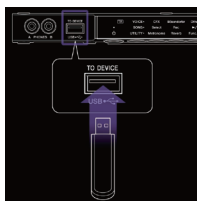

편리하게 연주를 기록하고 재생



드럼과 베이스로 이루어진 20종 내장 리듬



U1 SH3 Made in Japan

PE ₩14,000,000

간단 비교

기능	TransAcoustic™ TA3 SILENT Piano™ SH3	TransAcoustic™ TC3 SILENT Piano™ SC3
피아노 음색	Yamaha CFX, Bösendorfer Imperial	
최대동시발음수	256	
음색수	25	12
리듬	20	
블루투스	Audio/MIDI	
AUX OUT	MONO/STEREO	-



GB1K SC3

PE ₩18,240,000
PWH ₩21,800,000



U1J SC3

PE ₩9,170,000



JX113T SC3

PE ₩7,900,000



JU109 SC3

PE ₩6,430,000

TRANSACOUSTIC™ PIANO 트랜스 어쿠스틱 피아노

헤드폰을 사용하지 않아도, 자연스러운 음색을 들으며 조용히 연주할 수 있습니다.



TransAcoustic™이란?

피아노에 내장된 트랜스듀서가 오디오 신호를 진동으로 변환하여 향판으로 전달합니다. 피아노 현의 소리는 나지 않는 상태에서 조용히 향판으로 소리를 들으며 연주할 수 있습니다.



연주의 모든 뉘앙스를 표현하는 첨단 트랜스듀서와 센서 기술

전통적인 트랜스듀서는 너무 무거워서 향판 위에 설치할 수 없으며 향판의 본질적인 기능을 저해할 수도 있습니다. 이에 Yamaha는 오직 가벼운 요소만 향판에 부착되는 어쿠스틱 피아노 전용 트랜스듀서를 개발했습니다. 그 결과, 향판을 온전하게 유지하면서 오리지널 어쿠스틱 피아노 음향을 충실하게 재현할 수 있게 되었습니다. 게다가 최신 모델은 미세한 건 움직임을 탁월한 정확도로 감지할 수 있는 특수 아티클레이션 센서를 채택하여 섬세한 연주와 표현되는 소리의 뉘앙스를 실감나게 재현합니다.



완벽한 어쿠스틱 피아노 음향과 편리한 음량 조절 기능의 만남

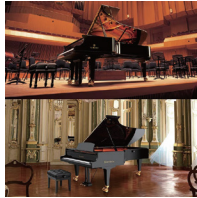

세계적인 콘서트용 그랜드 피아노 2종의 음향



Bluetooth를 통해 피아노 향판으로 오디오 재생



Layer 모드로 피아노 음향과 내장 디지털 악기 음색을 결합



Made in Japan
GC1 TA3
PE ₩37,000,000



Made in Japan
U1 TA3
PE ₩16,500,000



U1J TC3
PE ₩11,700,000



JU109 TC3
PE ₩8,430,000

UPRIGHT PIANO 업라이트 피아노

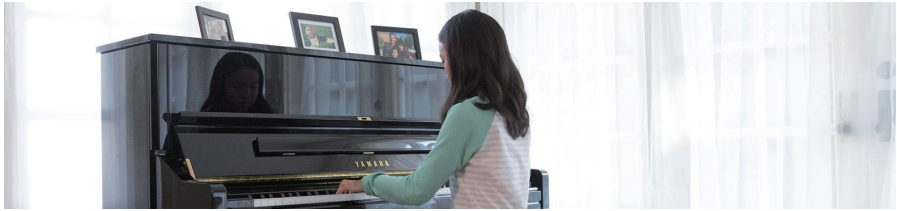

YUS series 그랜드 피아노와 같은 자연스럽고 투명한 사운드 **U series** 감각있는 피아니스트들을 위해 뛰어난 음조 및 표현 제어력을 선사합니다.



YUS5 Made in Japan

PE ₩ **16,760,000**
 · 색상: 유광블랙
 · 크기 (WxDxH): 1,520 x 650 x 1,310mm
 · 중량: 253kg



U3 Made in Japan

PE ₩ **11,380,000**
 · 색상: 유광블랙
 · 크기 (WxDxH): 1,530 x 650 x 1,310mm
 · 중량: 246kg



U1 Made in Japan

PWH ₩ **11,910,000** PE ₩ **9,700,000**
 · 색상: 유광블랙 / 유광화이트
 · 크기 (WxDxH): 1,530 x 620 x 1,210mm
 · 중량: 228kg

U1J&JX&JU series 세련된 디자인과 소리, 합리적인 가격으로 연주의 즐거움을 선사합니다.



U1J

PE ₩ **7,270,000** PEE ₩ **7,380,000**
 · 색상: 유광블랙 / 유광블랙(크롬)
 · 크기 (WxDxH): 1,520 x 620 x 1,210mm
 · 중량: 246kg



JX113T

PE ₩ **6,010,000**
 · 색상: 유광블랙
 · 크기 (WxDxH): 1,500 x 540 x 1,130mm
 · 중량: 216kg



JU109

PE ₩ **4,530,000** PWH ₩ **5,170,000**
 · 색상: 유광블랙, 유광화이트
 · 크기 (WxDxH): 1,490 x 540 x 1,090mm
 · 중량: 197kg

AVANT GRAND 하이브리드 피아노

어쿠스틱 피아노의 액션이 그대로 탑재되어 최고의 연주감과 현대적인 실용성을 모두 갖춘 신개념 피아노입니다.



N3X

₩ **27,500,000**
 · 색상: 유광블랙
 · 크기 (WxDxH): 1,481 x 1,195 x 1,014mm
 · 중량: 199kg
 · 음원: 공간 어쿠스틱 샘플링
 · 최대 동시 발음수: 256
 · 건반: Ivorite® (인조상아)
 · 액션: 실제 그랜드피아노 액션 탑재
 · 음색: 10



NU1XA

PE ₩ **6,890,000** PWH ₩ **7,890,000**
 · 색상: 유광블랙, 유광화이트
 · 크기 (WxDxH): 1,501 x 462 x 1,024mm
 · 중량: 108kg
 · 음원: Yamaha CFX & Bösendorfer imperial
 · 최대 동시 발음수: 256
 · 건반: 아르밀 수지 · 페달: Grand Touch
 · 액션: 실제 업라이트 피아노 액션 탑재
 · 음색: 28

DIGITAL PIANO 디지털 피아노



Clavinova
CVP Series



Clavinova CVP series 다양한 음색과 반주 기능으로 미니 콘서트를 즐겨보세요



CVP909

₩8,510,000

- 색상 : 블랙
- 크기(WxDxH) : 1,426 x 612 x 868 mm
- 중량 : 82kg
- 건반 : 88개 인조象牙 GrandTouch™, 리니어 - 그레이드 해머, 카운터 웨이트
- 페달 : GrandTouch™
- 음원 : Yamaha CFX, Bösendorfer Imperial
- 최대 동시 발음수 : 256
- 음색 : 1,315 Voices + 49 Drum/SFX Kits + 480 XG Voices



CVP905

₩5,590,000 (*유광블랙 ₩6,430,000)

- 색상 : 블랙/유광블랙
- 크기(WxDxH) : 1,420 x 868 x 592
- 중량 : 82kg
- 건반 : 88개 인조象牙 GrandTouch™, 리니어 - 그레이드 해머
- 음원 : Yamaha CFX, Bösendorfer Imperial
- 최대 동시 발음수 : 256
- 음색 : 1,315 Voices + 49 Drum/SFX Kits + 480 XG Voices

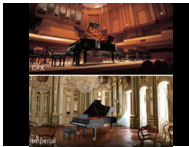

야마하 CFX와 뵘젠도르퍼 임페리얼 사운드 샘플링

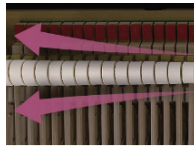

그랜드 피아노 터치를 재현한 진정한 터치감

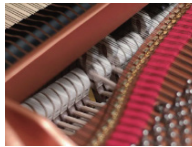

터치 강도, 속도를 변화시켜 다양한 음색을 표현



675개의 자동 반주 탑재



마이크를 연결하여 노래방 기능을 즐겨보세요.

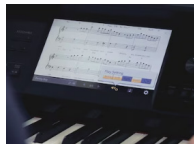

화면의 악보와 연계된 가이드 램프와 터치패널



강력한 3way 시스템



블루투스로 연결하여 음악 재생

DIGITAL PIANO 디지털 피아노



Clavinova CSP series Stream Lights 기능과 함께 원하는 곡을 연주하세요.



CSP2956P

₩17,150,000

- 색상 : 블랙
- 크기(WxDxH) : 1,430x1,237x931mm
- 중량 : 133kg
- 건반 : 88개 인조象牙 GrandTouch™, 리니어-그레이드 해머
- 음원 : Yamaha CFX, Bösendorfer Imperial
- 최대 동시 발음수 : 256
- 음색 : 872 Voices + 47 Drum/SFX Kits



CSP295

PE ₩7,350,000 PWH ₩7,650,000

- 색상 : 유광블랙, 유광화이트
- 크기(WxDxH) : 1,437x484x1,129mm
- 중량 : 99kg(PE)/104kg(PWH)
- 건반 : 88개 인조象牙 GrandTouch™, 리니어-그레이드 해머
- 음원 : Yamaha CFX, Bösendorfer Imperial
- 최대 동시 발음수 : 256
- 음색 : 872 Voices + 47 Drum/SFX Kits



CSP275

₩4,290,000 (*유광블랙 ₩4,880,000)

- 색상 : 블랙, 화이트, 유광블랙
- 크기(WxDxH) : 1,412x465x1,041mm (유광 1,418x466x1,041mm)
- 중량 : 67kg (유광 69kg)
- 건반 : 88개 인조象牙 GrandTouch-S™
- 음원 : Yamaha CFX, Bösendorfer Imperial
- 최대 동시 발음수 : 256
- 음색 : 772 Voices + 47 Drum/SFX Kits



CSP255

₩3,270,000

- 색상 : 블랙, 화이트
- 크기(WxDxH) : 1,412x465x1,041mm
- 중량 : 58kg
- 건반 : 88개 인조象牙 GrandTouch-S™
- 음원 : Yamaha CFX, Bösendorfer Imperial
- 최대 동시 발음수 : 256
- 음색 : 772 Voices + 47 Drum/SFX Kits

CSP는 피아노 연주가 어렵고, 좌절감을 주는 경험이라는 선입견을 없앨 것입니다. 전용 CSP 앱이 사용자가 연주하고자 하는 곡을 분석한 다음 피아노 반주 악보를 만들어 줍니다. 여러분은 Stream Lights를 따라 건반을 누르기만 하면 됩니다!

STEP 1



선곡하기

오디오/음악 라이브러리에서 원하는 곡을 선택합니다.

STEP 2

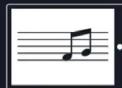

오디오를 악보로 변환

Smart Pianist 앱에 곡을 로딩하면 "Audio to Score(오디오를 악보로 변환)" 기능이 코드를 분석하며 즉시 악보를 만들어 줍니다.

STEP 3



Stream Lights

이제 준비가 끝났습니다! Stream Lights의 안내에 따라 곡을 연주하세요.

DIGITAL PIANO 디지털 피아노



Clavinova
CLP Series

Clavinova CLP series 피아노의 기본을 충실하게 재현한 디지털 피아노



CLP825

₩2,090,000 (*유광블랙 ₩2,520,000)

- 색상: 블랙/로즈우드/하이트/유광블랙
- 크기(WxHxD): 1,350 x 849 x 411mm (유광 1,353 x 851 x 411 mm)
- 중량: 45 kg (유광 47kg)
- 건반: 88개 인조삼아 GrandTouch-S™
- 페달: 그랜드터치페달
- 음원: Yamaha CFX, Bösendorfer Imperial
- 최대 동시 발음수: 256
- 음색: 10
- 제어 패널: 버튼



CLP835

₩2,580,000 (*유광블랙 ₩3,130,000)

- 색상: 블랙/로즈우드/하이트/하이트버치/유광블랙
- 크기(WxHxD): 1,450 x 927 x 460mm (유광 1,455 x 930 x 460 mm)
- 중량: 57 kg (유광 60kg)
- 건반: 88개 인조삼아 GrandTouch-S™
- 페달: 그랜드터치페달
- 음원: Yamaha CFX, Bösendorfer Imperial
- 최대 동시 발음수: 256
- 음색: 38, 포르테피아노 2종
- 제어 패널: Full Dots LCD, 버튼



CLP845

₩3,520,000 (*유광블랙 ₩4,070,000)

- 색상: 블랙/로즈우드/하이트/하이트버치/유광블랙
- 크기(WxHxD): 1,450 x 927 x 460mm (유광 1,455 x 930 x 460 mm)
- 중량: 60 kg (유광 63kg)
- 건반: 88개 목재 GrandTouch-S™
- 페달: 그랜드터치페달
- 음원: Yamaha CFX, Bösendorfer Imperial
- 최대 동시 발음수: 256
- 음색: 38, 포르테피아노 2종
- 제어 패널: Full Dots LCD, 버튼



CLP875

₩4,730,000 (*유광블랙 ₩5,280,000)

- 색상: 블랙/로즈우드/하이트/하이트버치/유광블랙
- 크기(WxHxD): 1,450 x 967 x 465mm (유광 1,455 x 970 x 465 mm)
- 중량: 71 kg (유광 74kg)
- 건반: 88개 GrandTouch™
- 페달: 그랜드터치페달(GP 레스폰스 댐퍼)
- 음원: Yamaha CFX, Bösendorfer Imperial
- 최대 동시 발음수: 256
- 음색: 38, 포르테피아노 2종
- 제어 패널: Full Dots LCD, 터치센서



CLP885

₩6,110,000 (*유광블랙 ₩6,660,000, 유광하이트 ₩6,830,000)

- 색상: 블랙/유광블랙/유광하이트
- 크기(WxHxD): 1,461 x 1,027 x 494mm (유광 1,467 x 1,029 x 494 mm)
- 중량: 87 kg (유광 90kg)
- 건반: 88개 GrandTouch™, 평형추
- 페달: 그랜드터치페달(GP 레스폰스 댐퍼)
- 음원: Yamaha CFX, Bösendorfer Imperial
- 최대 동시 발음수: 256
- 음색: 53 voices + 480 XG voices + 14 Drum/SFX Kits, 포르테피아노 4종
- 제어 패널: Full Dots LCD, 터치센서



CLP895GP

₩11,760,000 (*유광하이트 ₩12,830,000)

- 색상: 유광블랙/유광하이트
- 크기(WxHxD): 1,430 x 932 x 1,237mm
- 중량: 135 kg
- 건반: 88개 GrandTouch™, 평형추
- 페달: 그랜드터치페달(GP 레스폰스 댐퍼)
- 음원: Yamaha CFX, Bösendorfer Imperial
- 최대 동시 발음수: 256
- 음색: 38, 포르테피아노 2종
- 음색: 53 voices + 480 XG voices + 14 Drum/SFX Kits, 포르테피아노 4종
- 제어 패널: Full Dots LCD, 터치센서

DIGITAL PIANO 디지털 피아노



ARIUS YDP series 꿈을 현실로 만드는 초급자용 디지털 피아노

스탠다드
시리즈



- 블랙
- 로즈우드
- 화이트매쉬
- 화이트

YDP-165

₩1,650,000

- 색상: 블랙/로즈우드/화이트매쉬/화이트
- 크기(WxHxD): 1,357x849x422
- 중량: 42kg
- 건반: 88개 인조상아 GH3
- 음원: Yamaha CFX
- 최대 동시 발음수: 192

슬림
시리즈



YDP-S55

₩1,650,000 (*의자 별매)

- 색상: 블랙/화이트
- 크기(WxHxD): 1,353x792x309
- 중량: 40kg
- 건반: 88개 인조상아 GH3
- 음원: Yamaha CFX
- 최대 동시 발음수: 192

P series 고급스런 다이내믹 사운드와 자연스러운 피아노의 터치감을 선사합니다.



P-525

본품 ₩1,990,000 세트 ₩2,400,000

- 색상: 블랙/화이트
- 크기(WxHxD): (본품)1,336x145x376mm
- 중량: 22kg
- 건반: 88개 인조상아 GrandTouch-S™
- 음원: Yamaha CFX, Bösendorfer Imperial
- 최대 동시 발음수: 256
- 음색: 44 voices + 18 Drum/SFX Kits + 480 XG voices

*전용 스탠드 L-515, 전용 페달 LP-1 별매



P-225

본품 ₩799,000 세트 ₩1,200,000

- 색상: 블랙/화이트
- 크기(WxHxD): (본품)1,326x129x272
- 중량: (본품)11.5kg
- 건반: 88개 GHC
- 음원: Yamaha CFX
- 최대 동시 발음수: 192



P-143BT

본품 ₩579,000 세트 ₩940,000

- 색상: 블랙
- 크기(WxHxD): (본품)1,326x129x268mm
- 중량: (본품)11.1kg
- 건반: 88개 GHC
- 음원: Yamaha CFIIIS
- 최대 동시 발음수: 64

PORTABLE KEYBOARD 포터블 키보드



PSS-E30 (Remie) ₩139,000

- 크기(WxHxD): 506x54x201mm
- 중량: 1.2kg (배터리 제외)
- 건반: 37개 HQ mini
- 최대 동시 발음수: 32



가볍고 컴팩트한 사이즈
높은 품질의 사운드

30개의 유명 내장곡
47개의 악기 음색



창의력을 자극하는
다양한 퀴즈 모드

배터리 또는
USB 타입의 전원



piaggero



NP-35 ₩470,000 / NP-15 ₩330,000

- 색상: 블랙/화이트
- 크기(WxHxD): 1,260 x 260 x 104mm
- 중량: 6kg / 5.2kg
- 건반: 76개 / 61개
- 음원: AWM Stereo Sampling
- 최대 동시 발음수: 64
- 음색: 15
- 내장곡: 25

sonogenic



SHS-500 ₩464,000

- 색상: 레드/블랙
- 크기(WxHxD): 821x65x121mm
- 중량: 1.5kg (배터리 제외)
- 건반: 37개

- 음원: AWM 스테레오 샘플링
- 최대 동시 발음수: 48
- 특징: 터치 리스폰스(4단계), 피치 밴드, 모달레이션, LCD 디스플레이, JAM 기능



SHS-300 ₩316,000

- 색상: 블루/화이트
- 크기(WxHxD): 733x56x125mm
- 중량: 1.2kg (배터리 제외)
- 건반: 37개

- 음원: AWM 스테레오 샘플링
- 최대 동시 발음수: 32
- 특징: 터치 리스폰스(4단계), 피치 밴드, 모달레이션, 블루투스 MIDI 연결, JAM 기능

SYNTHESIZER 신디사이저

MONTAGE M



MONTAGEM8X ₩6,060,000

·건반: 88건 GEX Keyboard(Polyphonic After Touch)
·크기(WxHxD): 1,445 x 170 x 460mm ·중량: 28.1kg
·3종의 트레너레이터 AMW2, FM-X, AN-X에서
총 256노트 동시발음



MONTAGEM7 ₩5,280,000

·건반: 76건 FSX Keyboard
·크기(WxHxD): 1,244 x 131 x 396mm ·중량: 17.6kg
·3종의 트레너레이터 AMW2, FM-X, AN-X에서
총 256노트 동시발음



MONTAGEM6 ₩4,763,000

·건반: 61건 FSX Keyboard
·크기(WxHxD): 1,037 x 131 x 396mm ·중량: 15.3kg
·3종의 트레너레이터 AMW2, FM-X, AN-X에서
총 256노트 동시발음

MODX M



MODX M6 ₩2,060,000

·건반: 61 세미-웨이트 FSB ·최대 동시 발음수 : 128/12(AN-X)
·음원 : AWM2, FM-X, AN-X ·크기(WxHxD) : 882x117x347mm
·전용소프트케이스(별매) : 140,000원 ·중량 : 6.6kg



MODX M7 ₩2,360,000

·건반: 76 세미-웨이트 FSB ·최대 동시 발음수 : 128/12(AN-X)
·음원 : AWM2, FM-X, AN-X ·크기(WxHxD) : 1,089x117x347mm
·전용소프트케이스(별매) : 159,000원 ·중량 : 7.6kg



MODX M8 ₩2,800,000

·건반: 88 GHS ·최대 동시 발음수 : 128/12(AN-X)
·음원 : AWM2, FM-X, AN-X ·크기(WxHxD) : 1,310x152x391mm
·전용소프트케이스(별매) : 245,000원 ·중량 : 13.6kg

MX



MX88 ₩1,500,000

·건반: 88건 GHS(Graded Hammer Standard)
·음원 : AWM2 ·최대동시발음수 : 128 노트
·크기(WxHxD) : 1,320 x 168 x 405mm ·중량 : 13.9kg



MX61 ₩1,300,000

·건반: 61건 GHS(Graded Hammer Standard)
·음원 : AWM2 ·최대동시발음수 : 128 노트
·크기(WxHxD) : 984 x 112 x 299mm ·중량 : 4.8kg

Stage Keyboard



CP73 ₩2,900,000

·건반: 73건 BHS(Balanced Hammer Standard)
·음원 : AWM2 ·최대동시발음수 : 128
·크기(WxHxD) : 1,086 x 144 x 355mm ·중량 : 13.1kg



YC61 ₩2,900,000

·건반: 61건 Semi-weighted Waterfall keyboard
·음원 : VCM Organ, AWM2, FM
·최대동시발음수 : VCM Organ + AWM2 : 128, FM : 128
·크기(WxHxD) : 896 x 108 x 309mm ·중량 : 7.1kg
·전용소프트케이스(별매) : 370,000원



CK61 ₩1,260,000

·건반: 61건 FSB
·음원 : AWM2, AWM ·최대동시발음수 : 128
·크기(WxHxD) : 910x109x291mm
·특징 : 자체 스피커 내장, 배터리 구동



CP88 ₩3,600,000

·건반: 88건 NW-GH(Natural Wood Graded Hammer)
·음원 : AWM2 ·최대동시발음수 : 128
·크기(WxHxD) : 1,298 x 141 x 364mm ·중량 : 18.6kg



YC88 ₩4,400,000

·건반: 88건 NW-GH3(Natural Wood Graded Hammer)
·음원 : VCM Organ, AWM2, FM
·최대동시발음수 : VCM Organ + AWM2 : 128, FM : 128
·크기(WxHxD) : 1,298 x 142 x 364mm ·중량 : 18.6kg
·전용소프트케이스(별매) : 390,000원



CK88 ₩1,700,000

·건반: 88건 GHS ·음원 : AWM2, AWM
·최대동시발음수 : 128
·크기(WxHxD) : 1,333 x 260 x 480mm
·특징 : 자체 스피커 내장, 배터리 구동

Mini Synthesizer Keyboard



reface CS ₩660,000

·건반: 37건 MINI FSX 건반.
·미니스피커 내장, 건전지 겸용
·Effects: Distortion, VCM Chorus/Flanger, VCM Phaser, Delay
·Types: 아날로그 신디사이저 사운드 (5 OSC types)
·크기(WxHxD): 530 x 60 x 175mm
·중량: 1.9kg



reface DX ₩660,000

·건반: 37건 MINI FSX 건반.
·미니스피커 내장, 건전지 겸용
·Effects: Distortion/VCM Touch Wah /Chorus/VCM Flanger /VCM Phaser/Delay/Reverb
·Types: FM 신디사이저 사운드 (4operators, 12 Algorithms)
·크기(WxHxD): 530 x 60 x 175mm
·중량: 1.9kg



reface CP ₩660,000

·건반: 37건 MINI FSX 건반.
·미니스피커 내장, 건전지 겸용
·Effects: Drive, Tremolo/VCM Wah, Chorus/VCM Phaser, Digital Delay/Analog-Type Delay, Reverb
·Types: 일렉트릭 피아노 사운드 (6 Keyboard types)
·크기(WxHxD): 530 x 60 x 175mm
·중량: 1.9kg



reface YC ₩660,000

·건반: 37건 MINI FSX 건반.
·미니스피커 내장, 건전지 겸용
·Effects: Rotary Speaker, Distortion, Reverb
·Types: 일렉트릭 오르간 사운드 (5 Organ types)
·크기(WxHxD): 530 x 60 x 175mm
·중량: 1.9kg

GUITAR 기타

Acoustic Guitar



F310 / FX310AII
 ₩195,000 / ₩280,000
 ·Top_ Spruce
 ·Neck&Back&Side_ Locally Sourced Tonedwood
 ·Fingerboard_ Rosewood
 ·Pickup_ F310 (X) / FX310AII (ART 1way Pickup)
 ·Color_ Natural, Etc(매장문의)



F400 / FS400C
 ₩275,000 / ₩290,000
 ·Top_ Spruce
 ·Neck&Back&Side_ Locally Sourced Tonedwood
 ·Fingerboard_ Rosewood
 ·Body&Neck finish_ Matt
 ·Color_ Natural, Smoky black



LL6 / LL16
 ₩940,000 / ₩1,380,000
 ·Top_ Solid Engelmann Spruce A.R.E.
 ·Neck_ Mahogany + Rosewood 5ply
 ·Back&Side_ Rosewood / Solid Rosewood
 ·Fingerboard_ Rosewood / Ebony
 ·Pickup_ Passive SRT Piezo
 ·Color_ Natural / Rosewood



STORIA
 Color your day



STORIA I
 ₩700,000
 ·Top_ Solid Spruce
 ·Neck_ Nato
 ·Back&Side_ Mahogany
 ·Fingerboard_ Walnut
 ·Pickup_ Yamaha passive undersaddle pickup
 ·Color_ Top: Ivory Inside: Light blue



STORIA II
 ₩700,000
 ·Top_ Solid Mahogany
 ·Neck_ Nato
 ·Back&Side_ Mahogany
 ·Fingerboard_ Walnut
 ·Pickup_ Yamaha passive undersaddle pickup
 ·Color_ Top: Mahogany Inside: Ultra marine blue



STORIA III
 ₩700,000
 ·Top_ Solid Mahogany
 ·Neck_ Nato
 ·Back&Side_ Mahogany
 ·Fingerboard_ Walnut
 ·Pickup_ Yamaha passive undersaddle pickup
 ·Color_ Top: Chocolate brown Inside: Wine red

TransAcoustic™ Guitar (2세대)



TAG3C / TAS3C
 ₩2,270,000 / ₩2,270,000
 ·Top_ Solid Sitka Spruce A.R.E.
 ·Back&Side_ Solid Mahogany
 ·Neck_ Mahogany
 ·Fingerboard_ Ebony
 ·Body finish_ Gloss
 ·Neck finish_ Matt
 ·Control_ Reverb / Chorus / Delay / Looper / Line out/Vol / Tap Sensor
 ·Case_ Hard Bag



SLG200S/N/NW
 (S=스틸) / (N=나일론) ₩900,000
 (NW)(나일론 와이드브레이크) ₩1,030,000
 ·Body_ Mahogany
 ·Neck_ Mahogany
 ·Fingerboard_ Rosewood
 ·Controls_ Power, Vol, Aux Vol, EQ, Effects(Reverb1, Reverb2, Chorus), Chromatic Tuner, SRT Blend
 ·Color_ (S/N) Natural, Tobacco Brown Sunburst, Translucent Black, Crimson Red Burst (NW) Natural

Junior Guitar



APXT2
 ₩330,000
 ·Size_ 3/4 APX
 ·Top_ Spruce
 ·Neck_ Locally Sourced Tonedwood
 ·Back&Side_ Tonedwood
 ·Fingerboard_ Rosewood
 ·Color_ Natural, Black, Dark Red Burst, Old Violin Sunburst



JR2
 ₩180,000
 ·Size_ 3/4 FG
 ·Top_ Spruce
 ·Neck_ Tonedwood
 ·Back&Side_ Mahogany Pattern UTF
 ·Fingerboard_ Rosewood
 ·Color_ Natural, Tobacco Brown Sunburst



CG12S/C
 ₩700,000
 ·Top_ (S)Solid Spruce / (C)Solid Western red cedar
 ·Back&Side_ Rosewood
 ·Fingerboard_ Ebony



CG122MS/C
 ₩370,000
 ·Top_ (S)Solid Spruce / (C)Solid Western red cedar
 ·Neck_ Nato
 ·Back&Side_ Nato
 ·Fingerboard_ Rosewood

GUITAR 기타

Electric Guitar



PACS+12

₩1,890,000

- 색상 : Ash Pink, Sparkle Blue, Shell White, Black
- 바디 : 알티
- 넥 : 로즈우드or메이플
- 픽업 : 리플렉트 픽업 (루퍼트 니브 디자인 협업)
- 5단 픽업 셀렉터, 고트 락킹 튜너 및 2-포인트 트레몰로 브릿지



PAC612V11FM

₩1,100,000

- 색상 : Indigo Blue /Translucent Black/Root Beer /Translucent Blue
- 바디 : 플레임 메이플 탑의 알티 바디
- 넥 : 로즈우드 핑거보드의 메이플 넥
- 픽업 : Seymour Duncan Custom 5 TB-14 및 SSL-1 픽업
- Wilkinson VS50 비브라토 브릿지 추가 튠 옵션을 위한 푸시풀 코일 스플릿 스위치



PAC112V / PAC112VM

₩390,000

- 색상 : (V) Black/Vintage White /Sonic Blue/United Blue /Old Violin Sunburst /Yellow Natural Satin (VM) Gray/Ice Blue/Sonic Pink
- 바디 : 알티
- 넥 : 메이플 로즈우드 핑거보드의 메이플 넥
- 픽업 : 험버커 및 2개의 싱글 코일 Alnico V 픽업 빈티지 스타일 비브라토 브릿지



RSS20

₩1,350,000

- 색상 : Sunset Burst/Swift Blue /Hot Merlot/Flash Green /Black/Vintage White
- 바디 : 메이플 및 마호가니 챔버
- 넥 : 카본 파이버로 보강된 3피스 마호가니
- 픽업 : Alnico V 험버커 픽업
- 5단 픽업 셀렉터, 패시브 포커스 스위치
- 디럭스 깁백 포함



RSE20

₩850,000

- 색상 : Swift Blue /Red Copper/Neon Yellow Black/Vintage white
- 바디 : 마호가니 챔버
- 넥 : 마호가니
- 픽업 : Alnico V 험버커 픽업
- 푸시/풀 드라이 스위치



PAC012

₩270,000

- 색상 : Black/Dark Blue Metallic /Red Metallic/White
- 바디 : 마호가니
- 넥 : 로즈우드 또는 월넛 핑거보드의 메이플 넥
- 픽업 : 험버커 및 2개의 싱글 코일 세라믹 픽업 빈티지 스타일 비브라토 브릿지

Electric Bass Guitar



BB234

₩500,000

- 색상 : Raspberry Red/Black/ Yellow Natural Satin Vintage White
- 바디 : 솔리드 알티
- 넥 : 로즈우드 핑거보드의 메이플 넥
- 픽업 : 키스텀 V3 픽업
- 빈티지 스타일 브릿지, 초경량 오픈기어 튜너



TRBX174

₩320,000

- 색상 : Black/Red Metallic/ Old Violin Sunburst Dark Blue Metallic
- 바디 : 마호가니
- 넥 : 로즈우드 핑거보드의 메이플 넥
- 픽업 : 스플릿 및 싱글코일 픽업
- 3개 볼륨 컨트롤

Amp | THR series



THR5A ₩400,000

- 스피커 : 8cm Full Range x2 · 출력 : 10W (5W + 5W)
- 중량 : 2.0kg · 크기(WxHxD) : 271 x 167 x 120mm



THR10I/THR10IHWLS ₩520,000, ₩730,000

- 스피커 : 8cm Full Range x2 · 출력 : 20W (10W + 10W)
- 중량 : 3.0/3.2 kg · 크기(WxHxD) : 368x183x140mm
- 특징 : 전용 모바일 어플리케이션 조작, 블루투스 연결 무선연결(송신기 별매) 및 충전식 배터리 내장(WLS 모델)



THR30IHWLS ₩890,000

- 스피커 : 9cm Full Range x2 · 출력 : 30W (15W + 15W)
- 중량 : 4.4 kg · 크기(WxHxD) : 420x195x155mm
- 특징 : 무선연결(송신기 별매), 충전식 배터리 내장, *어쿠스틱 전용



THR30IHWLS/BL/WH ₩800,000

- 스피커 : 9cm Full Range x2 · 출력 : 30W (15W + 15W)
- 중량 : 4.3 kg · 크기(WxHxD) : 420x195x155mm
- 특징 : 전용 모바일 어플리케이션 조작, 블루투스 연결, 무선 연결(송신기 별매), 충전식 배터리 내장, 1.4"라인 출력

Wireless headphone



YH-WL500

₩600,000

- 중량 : 315g
- 4 밀리 초(ms) 미만의 레이턴시
- 세미 오픈 디자인
- 약기 연주에 최적화
- 최대 9시간 사용 가능

ELECTRONIC DRUM KIT 전자드럼

DTX402 series 누구나 쉽게 기본적인 리듬을 배울 수 있습니다.



DTX 402K ₩725,000
·사일런트 킥을 이용한 조용한 연주 가능



DTX 432K ₩865,000
·DTX402K에 추가로 리얼 베이스 드럼 패달 액션 추가



DTX 452K ₩925,000
·DTX432K에 추가로 3존 스네어 드럼 장착

DTX6K series 새로워진 DTX-PRO 모듈은 더욱 현실감 넘치는 사운드를 재현합니다.

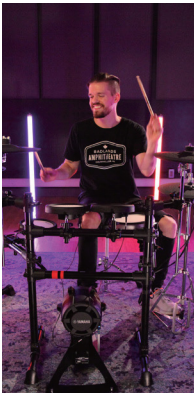

DTX6K-X ₩1,885,000
·새로운 DTX-PRO 모듈
·TCS 스네어 패드
·하이햇 패드&컨트롤러
·5" 킥 패드
·1-zone 크래쉬 심벌 1개



DTX6K2-X ₩2,655,000
·DTX-PRO 모듈
·새로운 "그"자형 드럼랙
·TCS 스네어 패드
·리얼 하이햇 스탠드&패드
·새로운 7.5" 킥 패드
·3-zone 크래쉬 심벌 2개



DTX6K3-X ₩3,035,000
·새로운 DTX-PRO 모듈
·새로운 "그"자형 드럼랙
·TCS 스네어 패드 & 탐패드
·리얼 하이햇 스탠드&패드
·새로운 7.5" 킥 패드
·3-zone 크래쉬 심벌 2개

전자드럼 모니터 시스템

전자드럼의 생생한 사운드 경험을 재현하는 2.1 채널 스테레오 모니터 시스템입니다.



전자드럼 전용 스피커
MS45DR ₩455,000
·구성: 위성스피커 x2, 서브우퍼 x1
·출력: 위성스피커 각 20W, 서브우퍼 20W
·크기(WxHxD): 위성스피커 110 x 183 x 138 mm
서브우퍼 221 x 351 x 343 mm
·무게: 위성스피커 1.0kg, 서브우퍼 6.5kg

BRASS & WOODWINDS 금관/목관악기

Flute



YFL222HD ₩721,000



YFL472H ₩3,080,000

YFL222			E 메카니즘 X		₩691,000
YFL222HD	Covered keys	Offset G	E 메카니즘 X	C Footjoint	₩721,000
YFL212			E 메카니즘 O		₩845,000
YFL382/H		In-line	E 메카니즘 X		₩1,803,000 / (H) ₩1,937,000
YFL372/H	Ring keys	Offset G	E 메카니즘 O	C/B Footjoint	₩1,906,000 / (H) ₩2,328,000
YFL482/H		In-line	E 메카니즘 X		₩2,472,000 / (H) ₩2,596,000
YFL472/H		Offset G	E 메카니즘 O		₩2,627,000 / (H) ₩3,080,000

* 모델명에 'H'가 있는 제품은 B Footjoint이며 별도로 각인되어 있지 않습니다.

Saxophone



YAS280
₩1,484,000



YTS280
₩2,452,000

알토 색소폰	YAS280	High F# Front-F mechanism, Gold lacquer	₩1,484,000
	YAS280S	High F# Front-F mechanism, Silver-plating	₩2,215,000
알토 색소폰	YTS280	High F# Front-F mechanism, Gold lacquer	₩2,452,000
	YTS280S	High F# Front-F mechanism, Silver-plating	₩2,761,000

* 기본마감은 골드래커입니다.

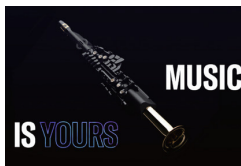

디지털 색소폰
YDS-150 ₩1,170,000

어쿠스틱 기술과 디지털의 완벽한 만남
· 볼륨 컨트롤 및 73개의 다양한 악기 사운드 구현
· 어쿠스틱 색소폰의 연주감을 재현하는 섬세한 구조



디지털 색소폰
YDS-120 ₩650,000

· 벨이 없는 구조의 작은 사이즈
· 특수 제작된 마우스피스

Clarinet



YCL255
₩958,000



YCL450N
₩1,947,000

YCL255	ABS	니켈 도금 / 니켈 실버	₩958,000
YCL450N	Bb	그레나딜라 / 니켈 도금 / 니켈 실버	₩1,947,000
YCL450K	그레나딜라	실버 도금 / 니켈 실버	₩2,019,000

STRING 현악기

어쿠스틱 바이올린
V3S



사일런트™ 바이올린
YSV104



일렉트릭 바이올린
YEV104



일렉트릭 바이올린
YEV104PRO



V3S	바디/활/ 가방/송진	어쿠스틱 바이올린	₩460,000
YSV104	바디	사일런트 바이올린	₩1,166,000
YEV104	바디	일렉트릭 바이올린	₩942,000
YEV104PRO	바디	일렉트릭 바이올린	₩2,150,000

RECORDER 리코더

Soprano Recorder

YRS20G/B
₩13,000

- 색상 : 블루, 그린, 핑크
- 소재 : ABS
- 운지법 : 저먼식(G), 바로크식(B)

YRS23/24B
₩13,000

- 소재 : ABS
- 운지법 : 저먼식(23), 바로크식(24B)

YRS31/32B
₩30,000

- 소재 : ABS
- 운지법 : 저먼식(31), 바로크식(32B)

Alto Recorder

YRA48B
₩38,000

- 소재 : 에코디어(Ecodear)
- 운지법 : 바로크식

YRA402B
₩38,000

- 소재 : 에코디어(Ecodear)
- 운지법 : 바로크식

YRA-27III/28BIII
₩37,500

- 소재 : ABS
- 운지법 : 저먼식(27), 바로크식(28B)

HOME RECORDING 홈레코딩

라이브 스트리밍 패키지
AG03MK2 LSPK ₩490,000

- 구성 : 믹서 AG03MK2, 마이크 YCM01, 헤드폰 YH-MT1
- 색상 : 블랙/화이트



AG03MK2

- USB 오디오 인터페이스를 탑재한 다목적 3채널 믹서
- 고해상도(24 bit/192kHz) 2트랙 오디오 녹음 및 재생

YCM01

- 스튜디오급 콘덴서 마이크
- 카디오아웃 극성 패턴, XLR 연결

YH-MT1

- 모니터링 헤드폰



모니터 스피커
HS series (블랙/화이트)

모델명	구성	콘 우퍼	돔 트위터	가격
HS3	1조	3.5인치	0.75인치	₩300,000
HS4	1조	4.5인치	1인치	₩349,000
HS5	1개	5인치	1인치	₩406,000
HS7	1개	6.5인치	1인치	₩541,000
HS8	1개	8인치	1인치	₩687,000

오디오 인터페이스 아날로그 믹서
AG06MK2 ₩429,000

- 색상 : 블랙/화이트
- USB 오디오 인터페이스를 탑재한 다목적 6채널 믹서
- 고해상도(24 bit 192kHz) 2트랙 오디오 녹음 및 재생
- 라이브 녹음이나 웹 캐스팅을 위한 루프백 기능
- 스튜디오 레벨의 "D-PRE" 마이크 프리 앰프
- Cubase AI(버전(다운로드 가능) 포함)



라이브 스트리밍 USB 마이크
AG01 ₩369,000

- 고성능 믹서가 통합된 라이브 스트리밍 USB 마이크
- 라이브 스트리밍 또는 라이브 녹음에 가장 적합한 유연한 LOOPBACK 기능
- COMP/EQ 및 원터치 리버브(1-TOUCH REVERB)를 통한 손쉬운 제어 및 프로 사운드
- Cubase AI, WaveLab Cast, Cubasis LE 및 Rec'n'Share 사용 가능
- Android 기기 이용 시 4K 미니 입/출력(TRRS) 연결 지원
- USB-C 전원 입력(SV DC, 900mA)



모니터 헤드폰
HPHMT5 (B, W) ₩176,000

- CCAW 음성 코일이 장착된 40mm 맞춤형 드라이버가 광범위한 주파수 범위와 정확한 반응 제공
- 250g의 가벼운 무게, 편리한 휴대용 가방 포함
- 이동 가능한 이어걸로 상급 이어 모니터링 가능

YAMAHA MUSIC SCHOOL

야마하음악교실

모든 사람이 가지고 있는 음악적인 감각을 개발하여 스스로 음악을 만들고 연주하며 즐길 수 있는 능력을 발달시키고, 더 나아가 그 즐거움을 다른 사람들과 공유하도록 하는 것, 바로 이것이 야마하음악교실이 추구하는 교육의 기본 컨셉이며 철학입니다.

40여 개국에서 사용 중인
글로벌 음악교육 콘텐츠

모든 교실에 야마하의 고급 악기가 갖춰진
최고 수준의 시설

학부모와 함께하는
즐거움 그룹 레슨

창의력, 연주력, 사회성을 키워주는
다양한 국내외 콘서트

100% 음악 전공자, +α의 교육을 수료한
최고의 강사진

정확한 실력을 평가받을 수 있는
그레이드 시험 제도



서울 노원공화터운센터 02-977-7484	경기 동탄센터 031-8003-5136	동탄목동터운센터 031-378-5825	대구 달서센터 053-643-6433
목동센터 02-2690-6603	분당센터 031-707-9491	의왕내손터운센터 010-4565-4222	전북 전주센터 063-255-6996
보라매센터 02-835-9004	일산센터 031-916-9600	하남감월터운센터 010-2794-3456	대전 대전원신흥터운센터 010-2496-3077
서초센터 02-532-3713	죽전센터 031-707-0700	성남위례터운센터 010-9210-1516	광주 광주수원터운센터 0507-1343-5120
송파센터 02-420-2630	판교센터 031-707-6075	평택고덕터운센터 010-9021-0245	제주 제주시도리운센터 010-7216-0701
성북문양터운센터 02-6319-0123	평촌센터 031-381-7900	김포양양터운센터 010-9732-5235	전남 무안오룡터운센터 010-7256-2535
은평센터 02-389-0824	부천중동터운센터 010-2371-8923	인천 인천송도센터 032-434-6700	부산 부산명지터운센터 010-2621-2148
			경남 창원의창터운센터 010-6482-7241

www.yamahaschool.co.kr

야마하 전국 서비스센터 안내

전자 서비스 센터

• 울산 02-790-0617	• 안산 031-411-6689	• 대전 042-713-9301	• 광주 062-225-0661	• 부산 051-554-6610
• 두림 02-702-0664	• 용인 031-263-6650	• 홍성 041-634-7827	• 전주 063-282-0661	• 제주 064-724-0660
• 인천 032-434-0661	• 강릉 033-655-0663	• 청주 043-268-6631	• 대구 053-653-0662	

관악기 서비스 센터

서울 새음악기 02-744-9966	인천 대항상사 032-575-1532	제주 제이뮤직 064-721-2351	서울(리코더) 리코디아 02-2692-7945
스노우뮤직 02-525-5597	강원 강원뮤직 033-244-8844	서울(플룻) 린스플루트 02-596-2464	서울(현악기) 줄리어드 02-582-3443
진성뮤직 02-765-9933	대전 대명악기 042-484-4849	부산(플룻) 비에스플루트 010-4890-8227	서울(금관악기) 혼샹 02-6080-9369
소울뮤직 02-584-3283	전주 리치악기사 063-226-6555	부산(색소폰) 조은악기 051-809-8885	부산(타악기) 스튜디오봉봉 010-3202-9820
구리 예담인악기 031-552-5262	부산 프라센 051-518-3445		

피아노 서비스 센터 (조율)

서울 피아노스퀘어 02-586-6633/010-8826-3799	대전 경성피아노 010-8830-7727	대구 배피아노하우스 010-4555-7444
콘서트피아노 02-822-8867/010-4455-5853	광주 무등피아노서비스 010-5355-7138	전주 피아노주차장 010-3842-0780
현우피아노 02-765-7272/010-6268-0089	전주 유일악기 063-255-0001/010-6668-3000	울산/부산 튜닝아트 010-5499-4326
엔젤사운드 010-5255-1637		

※ 자세한 문의를 각 서비스 센터로 연락 바랍니다.

야마하 회원등록 안내

YAMAHA MUSIC ID

야마하 뮤직 아이디는?

음악을 즐기는 분이나 야마하 제품을 애용하는 고객분들이 충실한 음악 생활을 즐기실 수 있도록 다양한 혜택과 정보를 전달하는 **야마하의 회원 서비스**입니다.

제품에 관한 지원

구매한 악기나 제품을 홈페이지에 등록하시면 제품과 관련된 캠페인, 이벤트, 업데이트 등의 정보를 홈페이지나 뉴스레터 등을 통해 알려드립니다.

회원 한정 이벤트

야마하 제품의 기능과 사용법 등 고객 분들의 악기에 관해 가지고 있는 고민들을 해결 해 드릴 수 있도록 온라인 세미나, 콘서트, 워크숍 등의 다양한 이벤트를 개최하고 안내해드립니다.

회원 한정 뉴스레터

회원 등록 정보를 비롯하여 고객님의 맞춤 최신 뉴스와 이벤트, 캠페인 등의 안내를 드립니다.



지금 등록하세요!

QR코드를 통해 바로
회원가입 하실 수
있습니다.



YAMAHA EMPOWERS YOU TO MAKE WAVES

야마하가 당신의 음악을 응원합니다



야마하뮤직코리아 직영점 안내

신세계 백화점 타임스퀘어점	서울특별시 영등포구 영중로9 신세계백화점 타임스퀘어점 리빙관 5층	02-2689-1527
HDC아이파크몰 용산점	서울특별시 용산구 한강대로23길 55 현대아이파크몰 리빙파크 6층	02-2012-2467
신세계 백화점 강남점	서울특별시 서초구 신반포로 176 신세계백화점 강남점 10층	02-3479-1938
신세계 백화점 스타필드하남점	경기도 하남시 미사대로 750 신세계백화점 스타필드하남점 지하 1층	031-8072-1362
스타필드 고양점	경기도 고양시 덕양구 고양대로 1955 스타필드 고양 3층	031-5173-3064
스타필드 수원점	경기도 수원시 장안구 수성로 175 스타필드 수원 3층	031-690-1329
갤러리아 광고점	경기도 수원시 영통구 광고중앙로 124 갤러리아 광고 6층	031-5174-7831
갤러리아 센터시티점	충청남도 천안시 서북구 공원로 227 갤러리아 센터시티 7층	041-412-9738
신세계 백화점 센텀시티점	부산광역시 해운대구 센텀남대로 35 신세계백화점 센텀시티점 8층	051-745-2363